

PL532 Johan Castberg

Forslag til program for konsekvensutredning
Oppsummering av høringsuttalelser og tilsvær
Vedlegg 1 - Adresselisten

Februar 2017

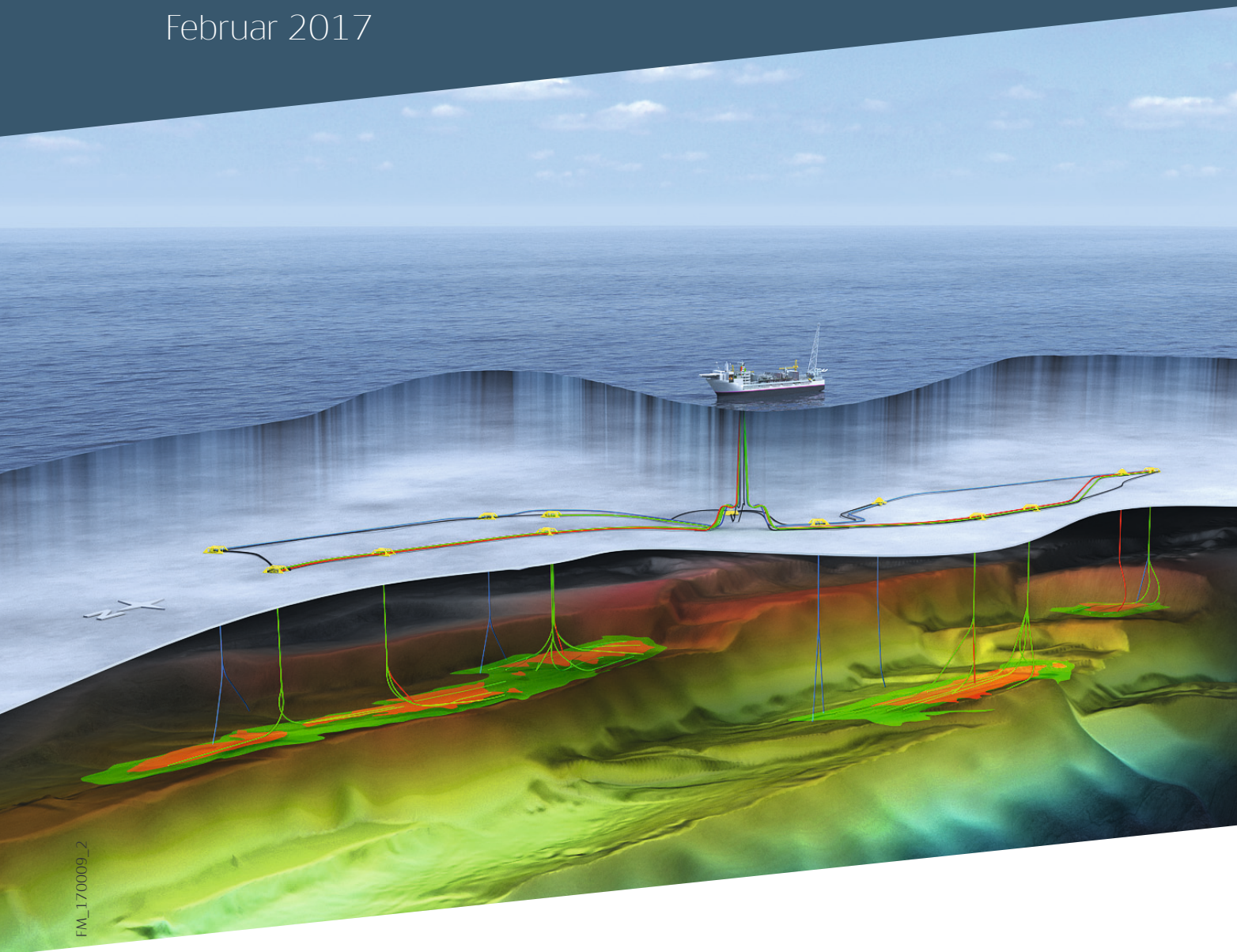

Vedlegg 1 - Adresselisten

| Hørings-instanser | e-post | Kontakt-person | Dato |
|---|--|-----------------------|------------|
| Statlige og regionale myndigheter | | | |
| Såmediggi – Sametinget | samediggi@samediggi.no | Sten Olav Heahhta, | 15.11.2016 |
| Landbruks- og matdepartementet- Landbruksdirektoratet | | | |
| Reindriftsforvaltningen Øst-Finnmark | karasjok@reindrift.no | | |
| Olje- og Energi Departementet (på kopi) | postmottak@oed.dep.no | | |
| Oljedirektoratet | postboks@npd.no | Niel Erik Hald | 18.11.2016 |
| Statnett | firmapost@statnett.no | | |
| Norges vassdrags- og energidirektorat, Region Nord | nve@nve.no | Tanja Midtsian | 10.10.2016 |
| Arbeids- og sosialdepartementet | postmottak@asd.dep.no | Anders Østre | 26.10.2016 |
| Petroleumstilsynet | postboks@ptil.no | | |
| Direktoratet for arbeidstilsynet | post@arbeidstilsynet.no | | |
| Klima- og miljødepartementet | postmottak@kld.dep.no | Gro.D Øjford | 02.11.2016 |
| Miljødirektoratet | post@miljodir.no | Hanne Marie Øren | 24.10.2016 |
| Norsk Polarinstittutt | post@npolar.no | Stein Ø. Nilsen | 01.11.2016 |
| Riksantikvaren | postmottak@ra.no | Ingunn Holm | 18.10.2016 |
| Tromsø Museum, Universitetsmuseet | postmottak@uit.no | Stephen Wickler | 28.10.2016 |
| Nærings og fiskeridepartementet | postmottak@nfd.dep.no | | |
| Fiskeridirektoratet, Region Nord | postmottak@fiskeridir.no | Lise Langård | 21.10.2016 |
| Havforskningsinstituttet | post@imr.no | | |
| Sjøfartsdirektoratet | post@sjofartsdir.no | Geir Høvik Hansen | 02.11.2016 |
| Nasjonalt Institutt for Ernærings- og Sjømatforskning (NIFES) | postmottak@nifes.no | | |
| Samferdselsdepartementet | postmottak@sd.dep.no | Lise Davanger Häusler | 15.11.2016 |
| Luftfartstilsynet | postmottak@caa.no | | |
| Avinor AS | post@avinor.no | | |
| Kystverket – Avdeling Troms og Finnmark | post@kystverket.no | | |

Oppsummering av høringsuttalelser

Vedlegg 1-Adresselisten

| Hørings-instanser | e-post | Kontakt-person | Dato |
|---|--|--|---|
| Justis- og beredskapsdepartementet | postmottak@jd.dep.no | Harald Aass | 18.10.2016 |
| Direktoratet for samfunnssikkerhet og beredskap | postmottak@dsb.no | | |
| Kommunal- og moderniseringsdepartementet- Planavdelingen | postmottak@kmd.dep.no | | |
| Utenriks-departementet | post@mfa.no | Mette Kristin EK | 01.11.2016 |
| Helse- og omsorgsdepartementet- Helseidirektoratet | | | |
| Statens Strålevern | nrpa@nrpa.no | Eivind Andreas Stubø | 14.11.2016 |
| Forsvars-departementet | postmottak@fd.dep.no | Jon Ole Siggerud | 15.11.2016 |
| Fylkesmenn | | | |
| Fylkesmannen i Finnmark | fmfipostmottak@fylkesmannen.no | | |
| Fylkeskommuner | | | |
| Finmark fylkeskommune | postmottak@ffk.no | Jakob Nielsen Øien | 18.10.2016 |
| Nordland fylkeskommune | marbak@nfk.no | Mariann Kristin Bakken | 28.10.2016 |
| Troms fylkeskommune | postmottak@tromsfylke.no | Kjetil Helstad | 31.10.2016 (Vedtak 15.11.2016) |
| Lokale Myndigheter | | | |
| Alta Kommune, | postmottak@alta.kommune.no | Monica Nielsen Ordfører | 31.10.2016 |
| Hammerfest Kommune | postmottak@hammerfest.kommune.no | Odd Edvardsen | 11.11.2016 |
| Harstad Kommune | postmottak@harstad.kommune.no | Bjørn Akselsen Næringssjef Marianne Bremnes Ordfører | 31.10.2016 |
| Lenvik Kommune | Geir-nge.Sivertsen@lenvik.kommune.no | Geir Inge Sivertsen | 30.10.2016 |
| Narvik kommune | Mette.nergaard@narvik.kommune.no | Rune Edvardsen, Ordfører | 31.10.2016 |
| Nordkapp Kommune | postmottak@nordkapp.kommune.no | Rakel Hagen Olsen | 28.10.2016 |
| Tromsø Kommune | postmottak@tromso.kommune.no | Magnus Skjelmo Kristiansen | 27.10.2016 (politisk behandling 08. nov) |

Oppsummering av høringsuttalelser

Vedlegg 1-Adresselisten

| Hørings-instanser | e-post | Kontakt-person | Dato |
|---|--|--------------------------------------|-------------|
| Nærings-, arbeidsgiver- og arbeidstakerorganisasjoner | | | |
| Alta Næringsforening | post@anf.no | Kjetil Kristensen <kjetil@anf.no> | 31.10.2016 |
| Arena Arktisk vedlikehold | kjartan@probarents.no | Kjartan Mikalsen | 30.10.2016 |
| Energiklyngen Nord | Oddmund@kupa.no | Oddmund Åsen | 14.11.2016 |
| Energi Norge | post@energinorge.no | | |
| Fellesforbundet | post@fellesforbundet.no | | |
| Fiskarlaget Nord | nord@fiskarlaget.no | | |
| Fiskebåt (Tidligere Fiskebåtredernes forbund) | fiskebat@fiskebat.no | Harald Østensjø | 02.11.2016 |
| Fiskeri- og havbruksnæringsens landsforening | firmapost@fhl.no | | |
| Fraktefartøyenes rederiforening | sh@fraktefartoyene.no | | |
| Hammerfest Næringsforening | post@hmf.no | | |
| Harstad regionens næringsforening | OJK@hmf.no | Ole Jonny Korsgaard | 27.10 .2016 |
| Hålogaland olje og energi | post@haloe.no | | |
| Industri Energi | post@industrienergi.no | Johnny Håvik | 26.10.2016 |
| Innovasjon Norge | post@innovasjonnorge.no | | |
| Konkraft | rp@konkraft.no | | |
| KUPA | post@kupa.no | | |
| Landsorganisasjonen i Norge (LO) | lo@lo.no | Björg Stuen | 25.10.2016 |
| Lederne | ledeme@lederne.no | | |
| Mahkaravju-Magerøy Siida | inge.vars@hotmail.com | | |
| Maritimt Forum Nord-Norge | tor.husjord@maritimt-forum.no | | |
| NITO | epost@nito.no | | |
| Nordkapp regionens Næringshage | stig.hansen@nordkappnh.no | Stig Hansen | 31.10.2016 |
| Nordkapp og Porsanger Havn IKS | havna@nordkapp.kommune.no | Leif Gustav Prytz Olsen Havnefogd | 01.11.2016 |
| Norges Fiskarlag | fiskarlaget@fiskarlaget.no | Elling Lorentsen | 01.11.2016 |
| Norges Kystfiskarlag | post@norgeskystfiskarlag.no | | |
| Norges rederiforbund | post@rederi.no | Tor Christian Sletner | 11.11.2016 |
| Norsk Industri | post@norskindustri.no | | |
| Norsk Olje og Gass (OLF) | firmapost@norog.no | | |
| Næringsforeningen i Tromsøregionen | post@nifr.no | | |
| Næringslivets hovedorganisasjon (NHO) | firmapost@nho.no | | |
| Olje- og gassnettverk Helgeland (Nå Olje – og gassklynge Helgeland) | post@kunnskapsparken.com | Andreas Inselseth | 28.10.2016 |
| Petro Arctic | post@petroarctic.no | Kjell Giæver | 28.10.2016 |
| ProBarents | susanne@probarents.no | | |

Oppsummering av høringsuttalelser
Vedlegg 1-Adresselisten

| Hørings-instanser | e-post | Kontakt-person | Dato |
|--|--|---|------------|
| Safe | safe@safe.no | | |
| Tekna | post@tekna.no | | |
| Yrkesorganisasjonenes sentralforbund (YS) | post@ys.no | Gunn Kristoffersen | 11.11.2016 |
| | | | |
| Miljø-, natur- og samfunnsinteresse organisasjoner | | | |
| Framtiden i våre hender | post@framtiden.no | | |
| Greenpeace | info.no@greenpeace.org | | |
| Miljøstiftelsen Bellona | info@bellona.no | | |
| Natur og Ungdom | info@nu.no | | |
| Naturvernforbundet Finnmark | finnmark@naturvernforbundet.no | Annie Henriksen | 14.11.2016 |
| Naturvernforbundet | naturvern@naturvernforbundet.no | | |
| Norges Miljøvernforbund | kurt@nmf.no | | |
| Norsk Ornitologisk Forening, Trondheim | nof@birdlife.no | | |
| Sabima | sabima@sabima.no | | |
| WWF-Norge | post@wwf.no | | |
| Zero | zero@zero.no | | |
| Andre | | | |
| Gassco | contact@gassco.no | | |
| Nordnorsk Petroleumsråd (politisk samarbeidsorgan mellom de tre nordligste fylkeskommunene, samt tre kommuner fra hvert fylke) | jakob.nielsen.oien@ffk.no | Jacob Nielsen Øien i Finnmark Fylkeskommune | 16.11.2016 |
| Polarkonsult | sigmund.s@polarkonsult.com | Sigmund Sørensen | 31.10.2016 |
| Teknor | torstein@teknor.as | Torstein Broderstad | 26.10.2016 |
| Troms Høyre | Vanja.Terentieff@hoyre.no | Vanja Terentieff | 09.11.2016 |

